



**PFERDEVERSICHERUNG
BURGDORF**

2019

137. JAHRESBERICHT

**Pferdeversicherungs-Genossenschaft
Burgdorf**

Verwaltungsorgane

Vorstand:

Präsident: Dr.med.vet. Stefan Bettschen Grüt 24 3324 Mötschwil

Vizepräsident: Ueli Käser Einisberg 182 3415 Hasle

Beisitzer:

Otto Schneeberger Äckerli 258 3474 Rüedisbach
Monika Scherrer Britternstr.3 3317 Limpach
Peter Scheidegger Ersigenstrasse 12 3422 Kirchberg
Rosmarie Steffen Hasenweg 10 3425 Koppigen
Sonja Spross Höhenweg 3 3423 Ersigen

Verwalter: Werner Weber Technikumstr. 10B 3400 Burgdorf
034 422 69 95 / 079 713 07 10
Mail hippo.weber@duetti.com
www.be-pferdeversicherung.ch

Vericherungstierarzt + Schätzer

Dr. med.vet. Stefan Bettschen
Grüt 24 3324 Mötschwil
Natel: 079 344 81 58
stefan.bettschen@bluewin.ch

Schätzer Obmann: Ueli Käser Einisberg 182 3415 Hasle
Tel. 034 461 49 08

Schätzer: Peter Scheidegger Ersigenstrasse 5 3422 Kirchberg
034 445 23 08 / 079 247 44 48

Kontrollorgan: BAUMANN Verwaltungen und Treuhand AG 3009 Bern

Pferdeversicherungs-Genossenschaft Burgdorf

EINLADUNG

zur 137.

GENERALVERSAMMLUNG

~~Dienstag, den 31. März um 19.30 Uhr~~
~~Rest: Schützenhaus Wynigenstrasse 19~~
TEL. 034 428 82 11

TRAKTANDEN

1. Das Protokoll der 136. GV vom 08. April 2019 kann ab sofort bei der Geschäftsstelle an der Technikumstrasse 10B in Burgdorf eingesehen werden.
2. Genehmigung der Jahresrechnung unter Kenntnisnahme des Revisionsberichtes und Beschlussfassung über das Bilanzergebnis, das auf die Rechnung 2020 vorzutragen ist
3. Geschäftsbericht
4. Entlastung des Vorstandes
5. Antrag an die GV die Änderungen der Versicherungsbedingungen die unter www.be-pferdeversicherung.ch aufgeschaltet sind zu genehmigen.
6. Wahlen
 - Wahl des ~~statutarischen~~ Kontrollorgans:
BAUMANN Verwaltungen und Treuhand AG 3000 Bern 9
7. Verschiedenes
8. Vortrag von unserem Präsidenten Stefan Bettschen

EMBRYOTRANSFER UND KLONEN

Anträge müssen nach Art. 14 der Statuten eingereicht werden.

Wir laden alle Versicherungsnehmer der Pferde- und Rindviehversicherung freundlich ein, an der Generalversammlung und dem anschliessenden Nachtessen teilzunehmen.

Der Vorstand



10 Hindernisse.

8 Teams.

Eine Bank.

Ja gärn!



B E K B | B C B E

Für ds Läbe.



VORWORT UND 8-ung CORONAVIRUS

Die Durchführung unserer 137. GV ist unsicher, wir halten uns an die Vorgaben der kantonalen Behörden. Eine allfällige Absage wird auf unserer Homepage und in den sozialen Medien kommuniziert.

Wie im vorliegenden Jahresbericht ersichtlich, haben wir die Prämienstruktur geändert. Wir haben die Möglichkeit geschaffen, die bisherige günstige Variante zu behalten, um eine Mittlere und eine Teuerere anzubieten.

Wir sind bestrebt eine Kranken- und Unfallkostenbeteiligung anzubieten, die über die momentan integrierte Klinikkostenbeteiligung von 60% der Rechnung und Maximalbeitrag pro Jahr von 10% der versicherten Bewertung beträgt. Wir hoffen ihnen bis zu Beginn des nächsten Jahres die entsprechende Ergänzung anbieten zu können.

Wie unsere Mitglieder auf der Prämienrechnung 2020 gesehen haben, wurden allen Versicherten eine Gewinnbeteiligung vom 5% gewährt. Es ist uns ein Anliegen unsere Unkosten tief zu halten, damit unsere Versicherten von einem guten Geschäftsgang profitieren können !

Ihr Geschäftsführer Werner Hippo Weber



**Mit uns setzen Sie
aufs richtige Pferd.**

**Sie und die Mobiliar –
ein starkes Team.**

Jris Grütter, Versicherungs- und Vorsorgeberaterin
M 079 510 67 99 , jris.gruetter@mobiliar.ch

Generalagentur Burgdorf

Christian Jordi

Bahnhofstrasse 59
3401 Burgdorf
T 034 428 77 77
burgdorf@mobiliar.ch

mobiliar.ch

die Mobiliar

GESCHÄFTSBERICHT

2019

Die Generalversammlung vom 08. April wurde von 40 Mitgliedern besucht. Die statutarischen Geschäfte wurden alle gemäss Anträgen des Vorstandes gutgeheissen.

Die Buchführung der Pferdeversicherung hat einen Gewinn von Fr 32'346.30 ergeben.

Pferdeversicherung

Es wurden 634 Pferde und 60 Kühe versichert
Die Versicherungssumme betrug für das Jahr 2019 Fr. 3'436'900.-
Das entspricht einem durchschnittlichen Versicherungsbetrag pro Pferd von Fr. 5'207.-
Das abgelaufene Jahr verzeichnete 26 Schadenfälle, 3.94 % des versicherten Bestandes.

Der Nettoschaden betrug *2019 Fr. 61'016.-* die letzten 3 Jahre bewegte sich der Durchschnitt bei Fr. 82'706.35.-

17 Pferde von 26 waren nicht verwertbar und brachten keinen Erlös. Somit konnte mehr als die Hälfte nicht verwertet werden!
Der durchschnittliche Erlös der 9 verwerteten Pferde betrug Fr. 654.90
Der Preis bewegt sich im Moment je nach Qualität zwischen Fr. 1.00 – 2.80

	2018	2017	2016
Die Schätzung der entschädigten Pferde	Fr. 3'573.-	4'571.-	3'991.-
Die Entschädigung betrug pro Pferd	Fr. 2'411.-	3'257.-	2'691.-
Der Schaden pro Pferd betrug	Fr. 2'184.-	2'935.-	2'373.-

Die ab 01.01.2020 gültigen Prämiensätze und Änderungen, sind im Jahresbericht enthalten. Die Prämien wurden neu strukturiert.

Ihr EDV Partner

IT Systeme & Support

Global Telecommunication Services GmbH

Kirchbergstrasse 105

CH 3401 Burgdorf

Tel. 032 387 60 20

www.global-ts.ch

info@global-ts.ch



Hotline:

032 387 30 79

- EDV Support im Büro und zu Hause
 - Beratung und Verkauf von PCs und Notebooks
 - Netzwerk Installationen und Support
 - Installation von Sicherheits- und Webcams
 - Multimediale Audio / Videoverarbeitung
 - Erstellen von Webseiten
-

Die Fohlenversicherung

Dieses Jahr wurden 13 letztes Jahr (21) Trächtigkeitsversicherungen abgeschlossen mit einer Prämiensumme von Fr. 850.-
Die Fohlenversicherung musste kein Fohlen entschädigen.

Die Zusatzversicherung

Die Zusatzversicherung wurde mit einer Versicherungssumme von Fr. 50'000.- abgeschlossen. Es musste keine Entschädigung ausgerichtet werden.
Prämiensumme Fr. 3'550.-

Die Rindviehversicherung

Die Rindviehversicherung hatte dieses Jahr Prämieinnahmen von Fr. 2'117.-
letztes Jahr Fr. 2'051.-
Schadenfälle wurden 4 entschädigt für Fr 3'550.-

Versichert waren 60 Tiere mit einer Schätzungssumme von Fr. 60'000.-

Übernahmestatik	2019	2018	2017	2016
Unfall	0	1	1	2
Lahmheit	7	7	7	7
Kolik	2	7	5	4
Alter	16	17	12	17
Charakterfehler	0	3	1	1
Botulismus	0	0	0	0
Sommerekzem	0	0	0	0
Ataxie	0	0	2	1
<u>Diverse</u>	<u>2</u>	<u>9</u>	<u>3</u>	<u>3</u>
Total Schadenfälle	27	44	31	35

Mitgliederbestand

01.01.2017	390 Mitglieder der Pf.Vers.	5 der Rindvieh.
01.01.2018	382 Mitglieder der Pf.Vers.	5 der Rindvieh.
01.01.2019	379 Mitglieder der Pf.Vers.	4 der Rindvieh.

Zum Rechnungsergebnis 2019

Der Gewinn vom Jahr 2018 von Fr. 3'286.20 wurde laut der GV auf die Rechnung 2019 übertragen.

Für die Zusatzversicherung wurde eine Rückstellung von Fr. 8'000.- beibehalten.

Das versicherungstechnische Ergebnis der letzten drei Jahre					
	PRÄMIEN	2017	2018	2019	
Warmblut		Fr. 95'192.35	Fr. 94'842.00	Fr. 93'380.20	
FM und Haflinger		Fr. 31'239.50	Fr. 31'055.75	Fr. 29'248.85	
Kleinpferd, Pony, Esel		Fr. 4'563.70	Fr. 4'855.40	Fr. 5'202.85	
Fohlenversicherung		Fr. 1'665.00	Fr. 1'380.00	Fr. 850.00	
Zusatzversicherung		Fr. 3'180.00	Fr. 2'695.85	Fr. 3'443.75	
Rindviehversicherung		Fr. 2'176.00	Fr. 2'051.00	Fr. 2'117.50	
TOTAL PRÄMIEN		Fr. 138'016.55	Fr. 136'880.00	Fr. 134'243.15	
	ENTSCHÄDIGUNGEN				
Pferde		Fr. 100'980.00	Fr. 101'700.00	Fr. 66'910.00	
Kleinpferde, Pony, Esel		Fr. -	Fr. 3'880.00	Fr. 540.00	
Fohlen		Fr. -	Fr. 2'000.00	Fr. -	
Zusatzversicherung		Fr. -	Fr. -	Fr. -	
Klinikkosten		Fr. 21'384.70	Fr. 22'113.60	Fr. 14'594.60	
Treueprämien		Fr. 2'492.50	Fr. 2'301.85	Fr. 2'523.00	
Rinvieh		Fr. 300.00	Fr. 2'050.00	Fr. 3'550.00	
TOTAL ENTSCHEDIGUNGEN		Fr. 125'157.20	Fr. 134'045.45	Fr. 88'117.60	
Erlös Pferde und Fohlen		Fr. -9'976.20	Fr. -9'979.80	Fr. -5'894.10	
Nettoschaden		Fr. 115'181.00	Fr. 124'065.65	Fr. 82'223.50	
Gewinn/Verlust für Verwaltungskosten		Fr. 22'835.55	Fr. 12'814.35	Fr. 52'019.65	



Pferdeversicherungs-
Genossenschaft Burgdorf
c/o Werner Weber
Technikumstrasse 10 B
3400 Burgdorf

Bericht der Revisionsstelle

mit Jahresrechnung per 31. Dezember 2019

**Bericht der Revisionsstelle zur Eingeschränkten Revision
an die Generalversammlung der
Pferdeversicherungs-Genossenschaft Burgdorf, 3400 Burgdorf**

Als Revisionsstelle haben wir die Jahresrechnung (Bilanz, Erfolgsrechnung und Anhang) der Pferdeversicherungs-Genossenschaft Burgdorf, 3400 Burgdorf für das am 31.12.2019 abgeschlossene Geschäftsjahr geprüft.

Für die Jahresrechnung ist der Vorstand verantwortlich, während unsere Aufgabe darin besteht, diese zu prüfen. Wir bestätigen, dass wir die gesetzlichen Anforderungen hinsichtlich Zulassung und Unabhängigkeit erfüllen.

Unsere Revision erfolgte nach dem Schweizer Standard zur Eingeschränkten Revision. Danach ist diese Revision so zu planen und durchzuführen, dass wesentliche Fehlaussagen in der Jahresrechnung erkannt werden. Eine Eingeschränkte Revision umfasst hauptsächlich Befragungen und analytische Prüfungshandlungen sowie den Umständen angemessene Detailprüfungen der beim geprüften Unternehmen vorhandenen Unterlagen. Dagegen sind Prüfungen der betrieblichen Abläufe und des internen Kontrollsystems sowie Befragungen und weitere Prüfungshandlungen zur Aufdeckung deliktischer Handlungen oder anderer Gesetzesverstösse nicht Bestandteil dieser Revision.

Bei unserer Revision sind wir nicht auf Sachverhalte gestossen, aus denen wir schliessen müssten, dass die Jahresrechnung sowie der Antrag über die Verwendung des Bilanzgewinns nicht Gesetz und Statuten entsprechen.

Bern, 21. Februar 2020/Wü

**BAUMANN VERWALTUNGEN
UND TREUHAND AG**

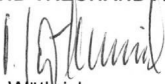
B. Wüthrich
(Leitender Revisor)

Beilage Jahresrechnung

PFERDEVERSICHERUNGS-GENOSSENSCHAFT BURG DORF, Technikumstrasse 10 B, 3400 Burgdorf

Bilanz

(in CHF)

	Abschluss 31.12.2019	Abschluss 31.12.2018	Veränderung
Aktiven			
Umlaufvermögen			
Flüssige Mittel und Wertschriften			
1000 Kasse	13.05	15.55	-2.50
1010 Postkonto 34-237-7	4'773.34	21'756.94	-16'983.60
1011 Post Depositokto. 92-303291-5	51'987.80	1'987.80	50'000.00
1020 BEKB Sp.Kto.42 4.102.720.57	0.00	111.15	-111.15
1020 BEKB 16.577.462.8.85	750.30	0.00	750.30
1021 BEKB Akt.kto. 42 4.095.521.97	60'355.20	5'572.95	54'782.25
1022 Clientis blb Sp.Kto.42 0.116.473.02	5'245.25	1'920.85	3'324.40
Total Flüssige Mittel und Wertschriften	123'124.94	31'365.24	91'759.70
Forderungen			
1176 Guthaben Verrechnungssteuer	2'142.45	4'733.20	-2'590.75
Total Forderungen	2'142.45	4'733.20	-2'590.75
Aktive Rechnungsabgrenzung			
1300 Transitorische Aktiven	0.00	154.80	-154.80
Total Aktive Rechnungsabgrenzung	0.00	154.80	-154.80
Total Umlaufvermögen	125'267.39	36'253.24	89'014.15
Anlagevermögen			
Finanzanlagen			
1410 BEKB Depot Nr. 300 80 255956044	71'544.00	120'130.00	-48'586.00
1411 Clientis blb Depot Nr. 80 0.301.857.01	571'282.50	568'484.00	2'798.50
Total Finanzanlagen	642'826.50	688'614.00	-45'787.50
Immobilie Sachanlagen			
1600 Geschäftsliegenschaft Hofstatt 9	65'229.85	65'229.85	0.00
Total Immoblie Sachanlagen	65'229.85	65'229.85	0.00
Total Anlagevermögen	708'056.35	753'843.85	-45'787.50
Total Aktiven	833'323.74	790'097.09	43'226.65

PFERDEVERSICHERUNGS-GENOSSENSCHAFT BURG DORF, Technikumstrasse 10 B, 3400 Burgdorf

Bilanz (Fortsetzung)

	Abschluss 31.12.2019	Abschluss 31.12.2018	Veränderung
Passiven			
Fremdkapital kurzfristig			
Kurzfr. Verbindlich. a/Lieferungen und Leistungen			
2008 Kreditoren	0.00	2'038.10	-2'038.10
Total Kurzfr. Verbindlich. a/Lieferungen und Leistu	0.00	2'038.10	-2'038.10
Passive Rechnungsabgrenzung / Kurzfristige Rückst			
2300 Transitorische Passiven	13'813.15	894.70	12'918.45
Total Passive Rechnungsabgrenzung / Kurzfristige F	13'813.15	894.70	12'918.45
Total Fremdkapital kurzfristig	13'813.15	2'932.80	10'880.35
Fremdkapital langfristig			
Rückstellungen langfristig			
2601 Rückstellung für Zusatzversicherung	8'000.00	8'000.00	0.00
Total Rückstellungen langfristig	8'000.00	8'000.00	0.00
Total Fremdkapital langfristig	8'000.00	8'000.00	0.00
Eigenkapital			
Kapital/Privat			
2800 Genossenschaftskapital	499'944.75	499'944.75	0.00
Total Kapital/Privat	499'944.75	499'944.75	0.00
Reserve, Bilanzgewinn			
2910 Statutarische Reserven	190'000.00	190'000.00	0.00
2990 Gewinnvortrag	89'219.54	85'933.34	3'286.20
2991 Jahresgewinn / Verlust	32'346.30	3'286.20	29'060.10
Total Reserve, Bilanzgewinn	311'565.84	279'219.54	32'346.30
Total Eigenkapital	811'510.59	779'164.29	32'346.30
Total Passiven	833'323.74	790'097.09	43'226.65

PFERDEVERSICHERUNGS-GENOSSENSCHAFT BURGDORF, Technikumstrasse 10 B, 3400 Burgdorf

Erfolgsrechnung

(in CHF)

	Erfolg 01.01.2019 -31.12.2019	Erfolg 01.01.2018 -31.12.2018	Veränderung
Betriebsertrag aus Lieferungen und Leistungen			
Produktionsertrag			
3000 Prämien Halbblut GLOBAL	93'380.20	94'842.00	-1'461.80
3001 Prämien FM und Haflinger	29'248.85	31'055.75	-1'806.90
3002 Prämien Kleinpferde, Pony und Esel	5'202.85	4'855.40	347.45
3003 Trächtigkeitsprämien	850.00	1'380.00	-530.00
3004 Prämien Zusatzversicherung	3'443.75	2'695.85	747.90
3005 Prämien Rindviehversicherung	2'117.50	2'051.00	66.50
Total Produktionsertrag	134'243.15	136'880.00	-2'636.85
Handelsertrag			
3200 Erlös Schlachtpferde	5'894.10	9'979.90	-4'085.80
Total Handelsertrag	5'894.10	9'979.90	-4'085.80
Dienstleistungsertrag			
3400 Eintrittsgebühren Genossenschafter	1'160.00	1'320.00	-160.00
3401 Verwaltungsgebühren	2'956.00	3'132.00	-176.00
3402 Einschätzungsgebühren	280.00	480.00	-200.00
Total Dienstleistungsertrag	4'396.00	4'932.00	-536.00
Übriger Ertrag			
3600 Übriger Ertrag	0.00	275.50	-275.50
3601 Inseraten-Erträge	860.00	760.00	100.00
Total Übriger Ertrag	860.00	1'035.50	-175.50
Total Betriebsertrag aus Lieferungen und Leistungen	145'393.25	152'827.40	-7'434.15
Aufwand für Material, Waren und Dienstleistungen			
Materialaufwand			
4000 Pferde-Entschädigungen	66'910.00	101'700.00	-34'790.00
4001 Fohlen-Entschädigungen	0.00	2'000.00	-2'000.00
4003 Rindvieh-Entschädigungen	3'550.00	2'050.00	1'500.00
4004 Klinikbeiträge	14'594.60	22'113.60	-7'519.00
4005 Pony und Esel	540.00	3'880.00	-3'340.00
4006 Treueprämien	2'523.00	2'301.85	221.15
Total Materialaufwand	88'117.60	134'045.45	-45'927.85
Handelswarenaufwand			
4207 Aufwandskosten Einschätzungen+Verw.gebühren	3'552.00	4'280.00	-728.00
Total Handelswarenaufwand	3'552.00	4'280.00	-728.00

PFERDEVERSICHERUNGS-GENOSSENSCHAFT BURGDORF, Technikumstrasse 10 B, 3400 Burgdorf

Erfolgsrechnung (Fortsetzung)

	Erfolg 01.01.2019 -31.12.2019	Erfolg 01.01.2018 -31.12.2018	Veränderung
Aufwand für Dritteleistungen (Dienstleistungen)			
4400 Schätzungsrevisionen	1'310.00	1'781.50	-471.50
Total Aufwand für Dritteleistungen (Dienstleistungen)	1'310.00	1'781.50	-471.50
Total Aufwand für Material, Waren und Dienstleistungen	92'979.60	140'106.95	-47'127.35
Personalaufwand			
Personalaufwand Verwaltung			
5600 Löhne Verwaltung und Vorstand	18'510.00	18'285.00	225.00
Total Personalaufwand Verwaltung	18'510.00	18'285.00	225.00
Sozialversicherungsaufwand			
5700 AHV, IV, EO, ALV, FAK	353.00	479.70	-126.70
5730 Unfallversicherung	609.40	609.40	0.00
Total Sozialversicherungsaufwand	962.40	1'089.10	-126.70
Übriger Personalaufwand			
5820 Spesenentschädigungen	669.50	406.00	263.50
5889 Sonstiger Personalaufwand	90.00	105.00	-15.00
Total Übriger Personalaufwand	759.50	511.00	248.50
Total Personalaufwand	20'231.90	19'885.10	346.80
Sonstiger Betriebsaufwand			
Raumaufwand			
6050 Unterhalt Hofstatt 9	1'983.35	1'599.35	384.00
Total Raumaufwand	1'983.35	1'599.35	384.00
Unterh, Rep., Ersatz, Leasingaufw. mobile Sachanl.			
6130 Unterhalt/Reparaturen Büroeinrichtung	1'500.00	1'500.00	0.00
Total Unterh, Rep., Ersatz, Leasingaufw. mobile Sachanl.	1'500.00	1'500.00	0.00
Fahrzeug- und Transportaufwand			
6280 Km-Entschädigungen	805.60	648.00	157.60
Total Fahrzeug- und Transportaufwand	805.60	648.00	157.60
Sachvers., Abgaben, Gebühren, Bewilligungen			
6300 Sachversicherung	1'664.80	1'680.85	-16.05
6360 Abgaben, Gebühren, Bewilligungen	59.00	59.00	0.00
Total Sachvers., Abgaben, Gebühren, Bewilligungen	1'723.80	1'739.85	-16.05

PFERDEVERSICHERUNGS-GENOSSENSCHAFT BURGDORF, Technikumstrasse 10 B, 3400 Burgdorf

Erfolgsrechnung (Fortsetzung)

	Erfolg 01.01.2019 -31.12.2019	Erfolg 01.01.2018 -31.12.2018	Veränderung
Energie- und Entsorgungsaufwand			
6400 Strom, Gas, Wasser, Heizung, Hofstatt 9	3'192.40	3'242.90	-50.50
Total Energie- und Entsorgungsaufwand	3'192.40	3'242.90	-50.50
Verwaltungs- und Informatikaufwand			
6500 Büroaufwand	2'119.55	2'572.40	-452.85
6510 Telefon, Telefax, Internet, Porti	1'567.65	2'543.20	-975.55
6520 Beiträge, Spenden	100.00	100.00	0.00
6530 Buchführung, Beratung- und Rechtskosten	4'561.75	1'093.90	3'467.85
6560 Informatikaufwand	855.05	422.15	432.90
Total Verwaltungs- und Informatikaufwand	9'204.00	6'731.65	2'472.35
Werbeaufwand			
6600 Werbeaufwand	3'739.95	2'420.00	1'319.95
Total Werbeaufwand	3'739.95	2'420.00	1'319.95
Übriger Betriebsaufwand			
6700 Übriger Betriebsaufwand	2'248.90	2'134.20	114.70
Total Übriger Betriebsaufwand	2'248.90	2'134.20	114.70
Finanzerfolg			
Finanzaufwand			
6840 Bank-, PC-Spesen	447.25	490.35	-43.10
6842 Kursverluste flüssige Mittel und Wertschriften	698.05	0.00	698.05
Total Finanzaufwand	1'145.30	490.35	654.95
Finanzertrag			
6850 Finanzertrag Bank Post	6'590.15	6'083.60	506.55
6892 Kursgewinne flüssige Mittel und Wertschriften	4'741.45	1'971.00	2'770.45
Total Finanzertrag	11'331.60	8'054.60	3'277.00
Total Finanzerfolg	10'186.30	7'564.25	2'622.05
Total Sonstiger Betriebsaufwand	-14'211.70	-12'451.70	-1'760.00
Betriebliche Nebenerfolge			
Gewinne a/Veräusserung von betrieb. Anlagevermöge			
7920 Mietzinse Hofstatt 9	23'800.00	24'720.00	-920.00
Total Gewinne a/Veräusserung von betrieb. Anlagevermöge	23'800.00	24'720.00	-920.00
Total Betriebliche Nebenerfolge	23'800.00	24'720.00	-920.00

PFERDEVERSICHERUNGS-GENOSSENSCHAFT BURGDORF, Technikumstrasse 10 B, 3400 Burgdorf

Erfolgsrechnung (Fortsetzung)

	Erfolg 01.01.2019 -31.12.2019	Erfolg 01.01.2018 -31.12.2018	Veränderung
Ausserord. und betriebsfremd. Erfolg, Steuern			
Steuern			
8900 Steuern des Unternehmens	9'423.75	1'817.45	7'606.30
Total Steuern	9'423.75	1'817.45	7'606.30
Total Ausserord. und betriebsfremd. Erfolg, Steuern	-9'423.75	-1'817.45	-7'606.30
Unternehmensgewinn / Verlust	32'346.30	3'286.20	29'060.10

Alters Struktur der versicherten Pferde

■ Alter

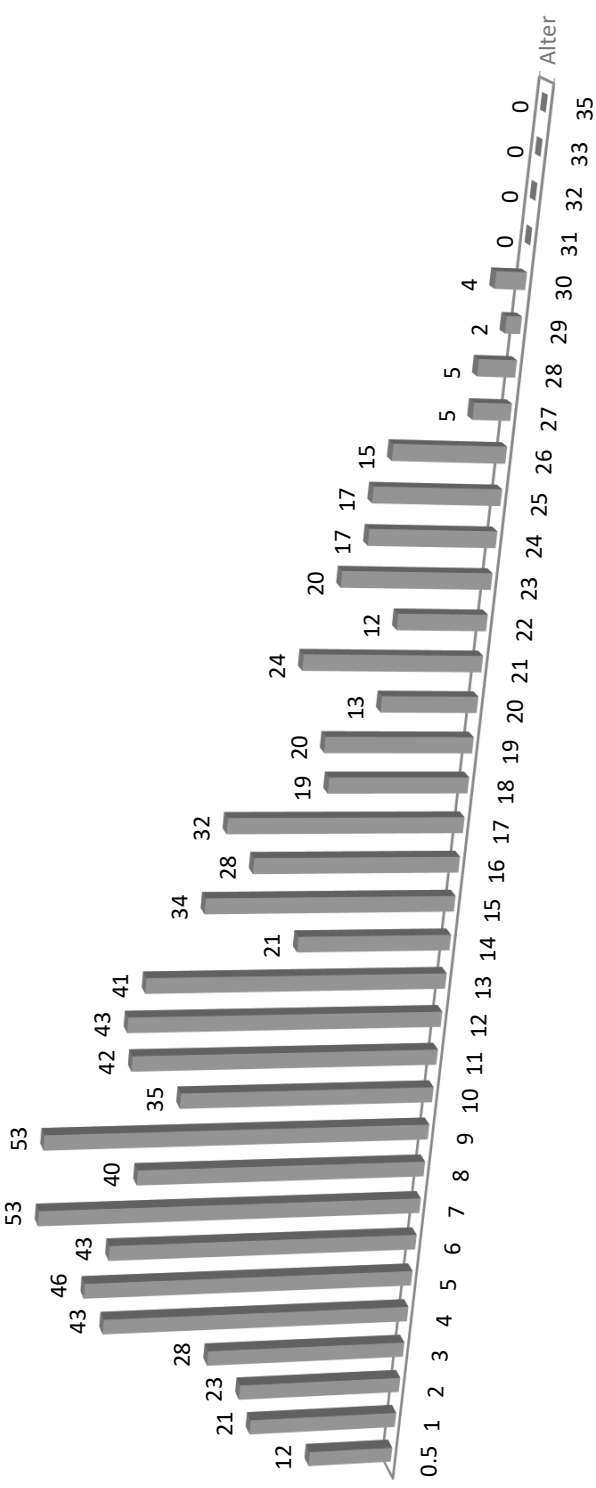

Ihre Partnerin für Lebensräume



Alles aus einer Hand – Bei uns finden Sie das gesamte Angebot an Bauleistungen.

Wir bauen mit Freude und Leidenschaft.

GLB Emmental
Schüpbachstrasse 26
3543 Emmenmatt
034 402 17 17

emmenmatt@glb.ch
www.glb.ch
www.glb-line.ch

Schadenfälle 2019 Equiden

Nr.	Eigentümer	Krankheit	Alter	Schätzung	Entschädigung	Erlös	Schaden
1	Näf-Roth Annemarie Limpach	Alter	24	1'800.00 Fr.	1'440.00 Fr.	- Fr.	1'440.00 Fr.
2	Salzmann Rebekka Arni	Alter	21	1'700.00 Fr.	1'360.00 Fr.	570.70 Fr.	789.30 Fr.
3	Krebs Otto Bolligen	Alter	24	1'900.00 Fr.	1'140.00 Fr.	- Fr.	1'140.00 Fr.
4	Sutter Barbara Bätterkinden	Alter	20	2'500.00 Fr.	1'500.00 Fr.	- Fr.	1'500.00 Fr.
5	Aeberhardt Hanspeter	Alter	28	1'700.00 Fr.	1'020.00 Fr.	- Fr.	1'020.00 Fr.
6	Däpp Nadine Amsoldingen	Alter	26	1'700.00 Fr.	1'020.00 Fr.	- Fr.	1'020.00 Fr.
7	Leuenberger Mirreille Möttschwil	Lahmheit	10	4'500.00 Fr.	1'350.00 Fr.	- Fr.	1'350.00 Fr.
8	Marti Urs Hase-Rüegsau	Alter	21	2'000.00 Fr.	1'600.00 Fr.	670.00 Fr.	930.00 Fr.
9	Kauer Trudi Biel	Lahmheit	16	5'500.00 Fr.	4'400.00 Fr.	822.50 Fr.	3'977.50 Fr.
10	Friedli Maya Zunzgen	Lahmheit	10	6'000.00 Fr.	4'800.00 Fr.	- Fr.	1'020.00 Fr.
11	Studer Gabriela Wynigen	Alter	20	1'700.00 Fr.	1'020.00 Fr.	- Fr.	1'020.00 Fr.
12	Ryf Anton Boltigen	Alter	28	1'700.00 Fr.	1'360.00 Fr.	- Fr.	1'360.00 Fr.
13	Steffen Benz Hasle	Bronchitis, Lahmheit	15	4'500.00 Fr.	2'700.00 Fr.	- Fr.	2'700.00 Fr.
14	Probst Bettina Koppigen	Alter	29	1'700.00 Fr.	1'020.00 Fr.	- Fr.	1'020.00 Fr.
15	Schweizer Walter Hettiswil	Alter	22	2'000.00 Fr.	1'600.00 Fr.	630.00 Fr.	970.00 Fr.
16	Spross Andrea Ersigen	Lahmheit	8	8'000.00 Fr.	4'800.00 Fr.	- Fr.	4'800.00 Fr.
17	Brönnimann Iris Zielebach	Alter	29	1'700.00 Fr.	1'020.00 Fr.	- Fr.	1'020.00 Fr.
18	Gygax Hans Seeburg	Alter	20	2'000.00 Fr.	1'600.00 Fr.	732.20 Fr.	867.80 Fr.
19	Schulthess Ramona Utzenstorf	Lahmheit	10	8'000.00 Fr.	6'400.00 Fr.	- Fr.	6'400.00 Fr.
20	Schübach Manuela Burgdorf	Lahmheit	18	4'500.00 Fr.	3'600.00 Fr.	- Fr.	3'600.00 Fr.
21	Scheidegger Jana Mühleturnen	Siebbein-Hämatom	13	9'500.00 Fr.	7'600.00 Fr.	- Fr.	7'600.00 Fr.
22	Berger Urs Kurth Rüeggisberg	Kolik	7	8'000.00 Fr.	6'400.00 Fr.	- Fr.	6'400.00 Fr.
23	Meixner Silvia Krauchthal	Alter	22	2'000.00 Fr.	1'200.00 Fr.	- Fr.	1'200.00 Fr.
24	Bracher Hansrudolf u. Meja Aichenstorf	Lahmheit	16	5'000.00 Fr.	4'000.00 Fr.	853.70 Fr.	3'146.30 Fr.
25	Wynistorf Niklaus Rüedisbach	Alter	27	1'700.00 Fr.	1'360.00 Fr.	487.55 Fr.	872.45 Fr.
26	Wynistorf Niklaus Rüedisbach	Alter	21	2'000.00 Fr.	1'600.00 Fr.	605.45 Fr.	994.55 Fr.
Total				93'300.00 Fr.	66'910.00 Fr.	5'894.10 Fr.	61'015.90 Fr.



**SANITÄRE ANLAGEN
HEIZUNGEN
REPARATURSERVICE
PLANUNG & AUSFÜHRUNG**

jutzi
KOMPETENZ ZUM
WOHLFÜHLEN

DANIEL JUTZI AG
Krauchthalstrasse 5
3414 Oberburg
T 034 422 09 22

FILIALE
Wylerringstrasse 9
3014 Bern
T 031 333 00 03
info@jutziag.ch
www.jutziag.ch

Prämienstatistik 2019

Kategorie	Prämie	2019
HALBBLUT	93'380.20 Fr.	
FM	29'248.85 Fr.	
PONY UND ESEL KPE	5'202.85 Fr.	
FOHLENVERSICHERUNG	850.00 Fr.	
KÜHE	2'117.50 Fr.	
ZUSATZVERS	3'443.75 Fr.	
	134'243.15 Fr.	

Prämienstatistik

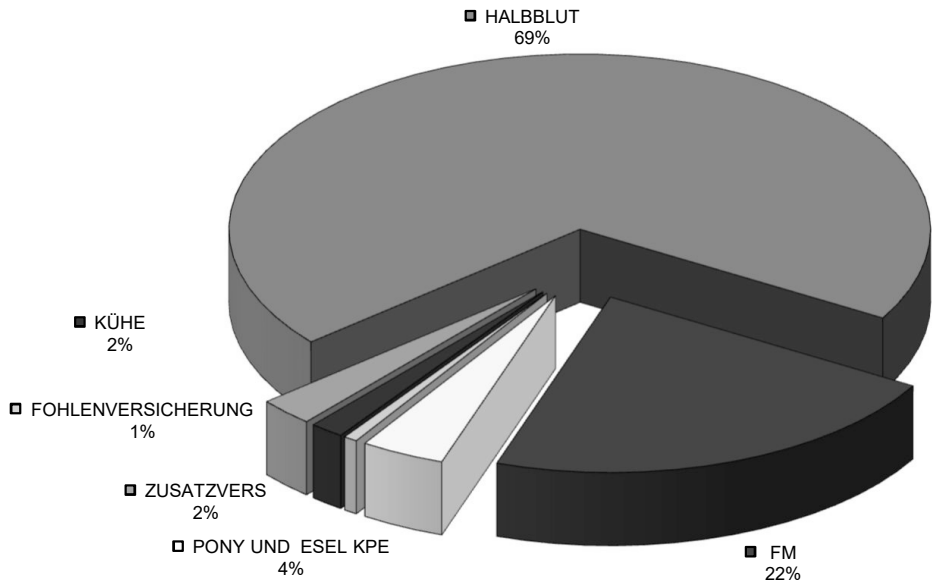

steinhof



PrintMedia AG

**Druck und visuelle
Kommunikation**

steinhof-pm.ch

Klinikkosten 2019

Nr.	Eigentümer	Krankheit	Klinik	Bereinigt	Prozent	Entschädigung	Schätzung
1	Rosmarie Steffen Koppigen	Lahmheit	Tierkl.Schönbühl	SFr. 256.35	60%	SFr. 153.80	SFr. 2'000.00
2	Ruth Ceccato Fraubrunnen	Lahmheit	Suisse Equine Vets AC	SFr. 118.95	60%	SFr. 71.40	SFr. 6'000.00
3	Joan-Michelle Thöni Gysenstein	Lahmheit	AOI Animal oncology	SFr. 1'732.75	Max.Beitr.	SFr. 800.00	SFr. 8'000.00
4	Simone Leuenberger Hettiswil	Lahmheit	Tierkl.Schönbühl	SFr. 483.40	60%	SFr. 290.05	SFr. 7'000.00
5	Sandra Moser Hindelbank	Lahmheit	Pferdekl.Dalchenhof	SFr. 799.65	60%	SFr. 479.80	SFr. 10'000.00
6	Beat Schubiger Belp	Lahmheit	UNI Pferdeklinik	SFr. 910.95	60%	SFr. 546.60	SFr. 8'000.00
7	Nadja Rothenbühler Einigen	Kolik	UNI Pferdeklinik	SFr. 1'073.70	60%	SFr. 644.20	SFr. 10'000.00
8	Silvia Steiner Rüegsbach	Röntgen	Vet.Weibel&Werner	SFr. 150.25	60%	SFr. 90.15	SFr. 2'000.00
9	Zanithia Hofer Bolligen	Kolik	NPZ Bern	SFr. 1'319.30	60%	SFr. 791.60	SFr. 10'000.00
10	Sandra Stucki Frutigen	Lahmheit	NPZ Bern	SFr. 528.20	60%	SFr. 316.90	SFr. 15'000.00
11	Monika Scherrer Limpach	Lahmheit	Tierarztpr. Oeschberg	SFr. 143.70	60%	SFr. 86.20	SFr. 8'500.00
12	Maya Friedli Zuzgen	MRI Lahmheit	Animal Oncology	SFr. 3'216.70	Max.Beitr.	SFr. 600.00	SFr. 6'000.00
13	Kurt Berger Rüeggsberg	Kolik	Tierkl. Schönbühl	SFr. 1'845.60	Max.Beitr.	SFr. 800.00	SFr. 8'000.00
14	Ramona Schulthess Utzenstorf	Lahmheit	Tierkkl.Schönbühl	SFr. 439.80	60%	SFr. 263.90	SFr. 8'000.00
15	Chantal Arm Hindelbank	Lahmheit	Tierkl.Schönbühl	SFr. 1'072.20	Max.Beitr.	SFr. 200.00	SFr. 2'000.00
16	Nadine Galli Dettigen	Klinikaufenthalt	Tierkl.Schönbühl	SFr. 1'072.20	Max.Beitr.	SFr. 600.00	SFr. 6'000.00
17	Walter Knechtenhofer Gümligen	Zahn OP	Tierkl.Schönbühl	SFr. 4'007.00	Max.Beitr.	SFr. 200.00	SFr. 2'000.00
18	Liliane Galli Alchenflüh	Lahmheit	NPZ Bern	SFr. 1'188.05	Max.Beitr.	SFr. 500.00	SFr. 5'000.00
19	Sabine Hartweg Unterseen	Verletzung	NPZ Bern	SFr. 2'043.90	Max.Beitr.	SFr. 900.00	SFr. 9'000.00
20	Manuela Schüpbach Burgdorf	Lahmheit	NPZ Bern	SFr. 1'121.55	Max.Beitr.	SFr. 600.00	SFr. 6'000.00
21	Manuela Schüpbach Burgdorf	Lahmheit	NPZ Bern	SFr. 81.00	60%	SFr. 48.55	SFr. 4'500.00
22	Anina Wüthrich Erlenbach	Kolik	Tierarztpr. Lauenen	SFr. 242.55	60%	SFr. 145.55	SFr. 10'000.00
23	Anja Ramseier Emdtal	Kolik	Tierarztpr. Lindenmatt	SFr. 213.55	60%	SFr. 128.15	SFr. 6'500.00
24	Karin Sommer Wynigen	Lahmheit	UNI Pferdeklinik	SFr. 1'477.55	Max.Beitr.	SFr. 550.00	SFr. 5'500.00
25	Sandra Bachmann Krauchthal	Lahmheit	Tierkl.Schönbühl	SFr. 1'208.10	60%	SFr. 724.85	SFr. 8'000.00
26	Ramona Schulthess Utzenstorf	Lahmheit	Tierkl.Schönbühl	SFr. 723.10	60%	SFr. 433.85	SFr. 8'000.00
27	Hans Gygay Seeburg	Lahmheit	Tierkl. Dalchenhof	SFr. 1'140.80	Max.Beitr.	SFr. 200.00	SFr. 2'000.00
28	Cecile Schenkel Walkringen	Lahmheit	Pferdekl.Neugraben	SFr. 894.20	Max.Beitr.	SFr. 300.00	SFr. 3'000.00
29	Marlen Ott Schwanden IE	Lahmheit / Unfall	UNI Pferdeklinik	SFr. 3'577.20	Max.Beitr.	SFr. 1'000.00	SFr. 10'000.00
30	Damaris Zaugg Ersigen	Lahmheit	UNI Pferdeklinik	SFr. 2'177.95	Max.Beitr.	SFr. 800.00	SFr. 8'000.00
31	Heidi Schaffner Oberburg	Kolik	Tierarztpr.AG	SFr. 809.70	Max.Beitr.	SFr. 170.00	SFr. 1'700.00
32	Elisabeth Joss Hindelbank	Kolik	Pferdekl.Neugraben	SFr. 888.90	Max.Beitr.	SFr. 300.00	SFr. 3'000.00
33	Tanja Widmer Rütli b Büren	Lahmheit	Tierkl.Schönbühl	SFr. 765.10	60%	SFr. 459.05	SFr. 7'000.00
34	Jennifer Huser Altbüron	Endoskopie	Tierkl.Dalchenhof	SFr. 760.20	Max.Beitr.	SFr. 400.00	SFr. 4'000.00

Total

SFr. 14'594.60

H.P. Horisberger

PFERDE + SCHWEINEMETZGEREI

Mühlegasse 10
3400 Burgdorf

Tel. 034 422 81 91
Mobile 079 652 92 70
Fax 034 422 31 46

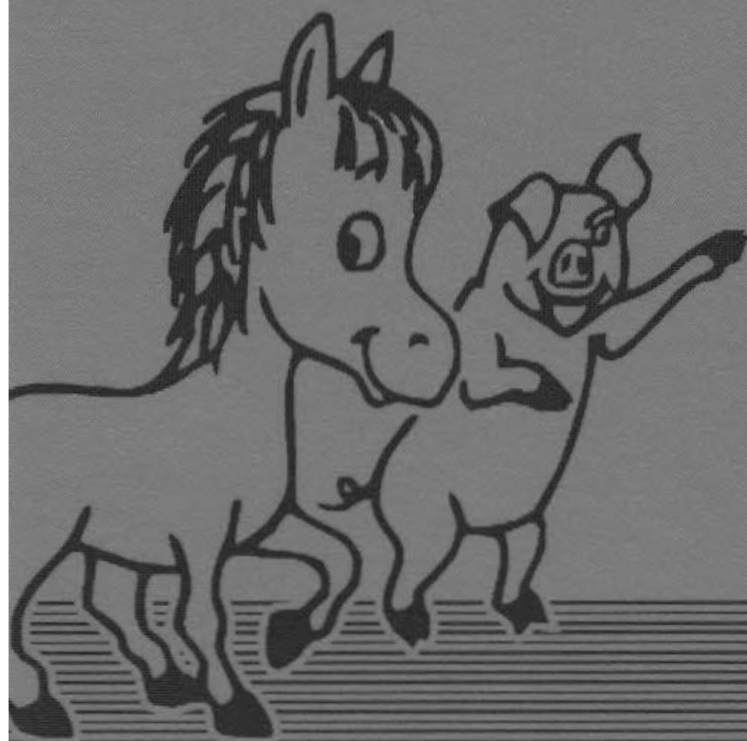



Glocken- und Treichelriemen-Sticke
Reit- und Fahrspport-Sattlerei
Sattel Service Center

Frühlingsausstellung

Freitag	27. März	von 16.00 Uhr - 20.00 Uhr
Samstag	28. März	von 10.00 Uhr - 17.00 Uhr
Sonntag	29. März	von 10.00 Uhr - 16.00 Uhr

Bei uns finden Sie alles für die Pferdesport-Saison!!!

Aus unserem Sortiment können wir Ihnen folgende NEUHEITEN und Aktionen präsentieren:

- **Neuheiten** im Reit- und Fahrspport
- **Schnäppchen:** Decken, Sättel, Geschirr, Zäume etc.

Was sonst noch läuft:

Frühlingserwachen im ganzen Dorf. Ausstellung der verschiedenen Geschäfte in Wynigen

Wir freuen uns auf Ihren Besuch.

Dorfstrasse 31, 3472 Wynigen, info@friedli-sattlerei.ch

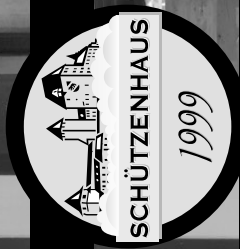

WIRTSCHAFT ZUM SCHÜTZENHAUS

Wir leben Bierkultur.

Wynigenstrasse 13 - 3400 Burgdorf - Tel. 034 428 82 11 - www.burgdorferschuetzenhaus.ch

Der Treffpunkt der «Rösseler»!

Dominic Weber
078 730 78 97

Amerigo

www.amerigo-saddles.com

Notizen

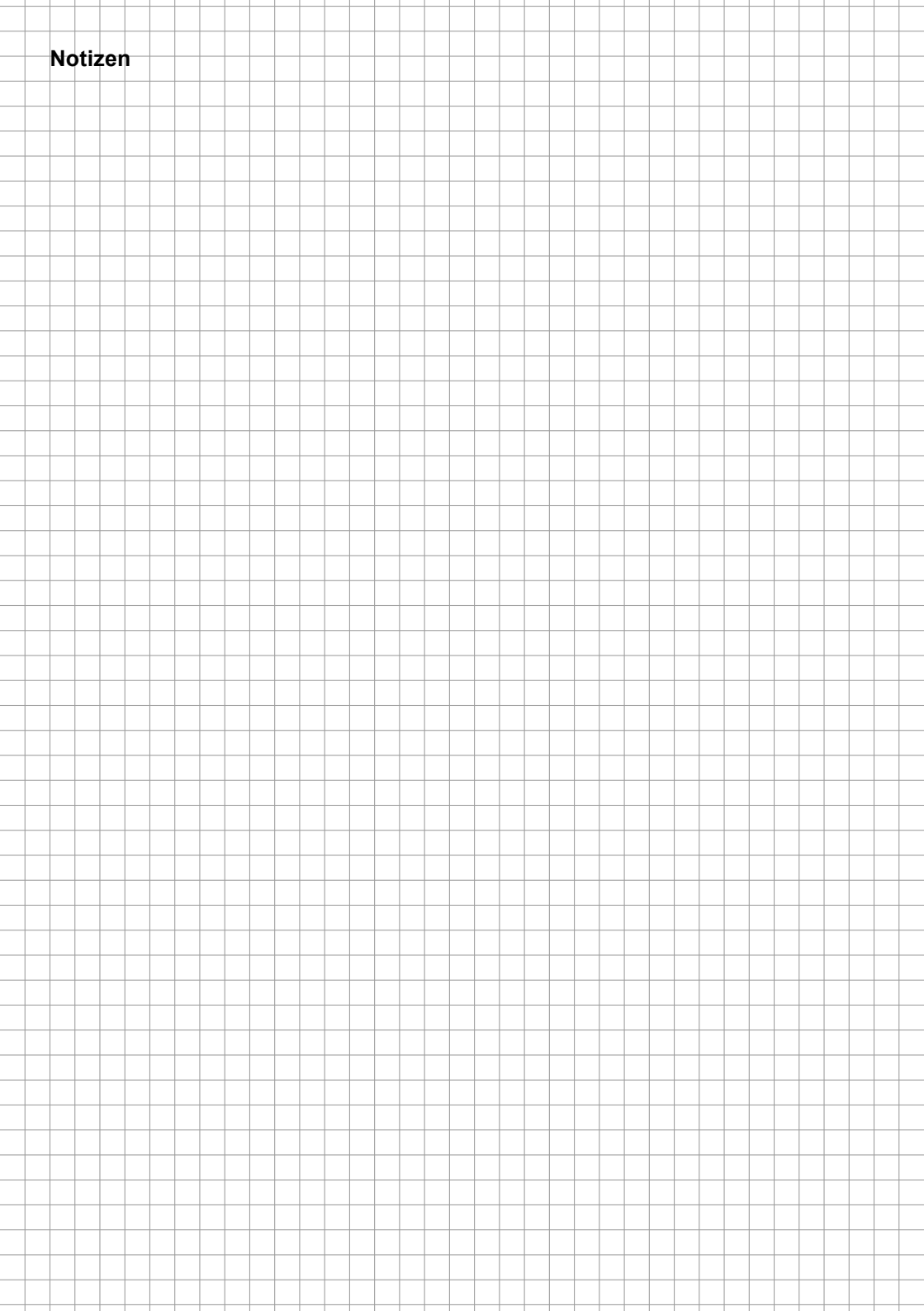



Team Burgdorf
PER SIE? PER DU?
PER SÖNLICH!

 Bernerland Bank AG
Kornhausgasse 4, 3400 Burgdorf
www.bernerlandbank.ch

Bernerland | Bank